

PL. Baixa 2º Pavimento  
Área = 364,07m²  
Área Computável = 344,77m²

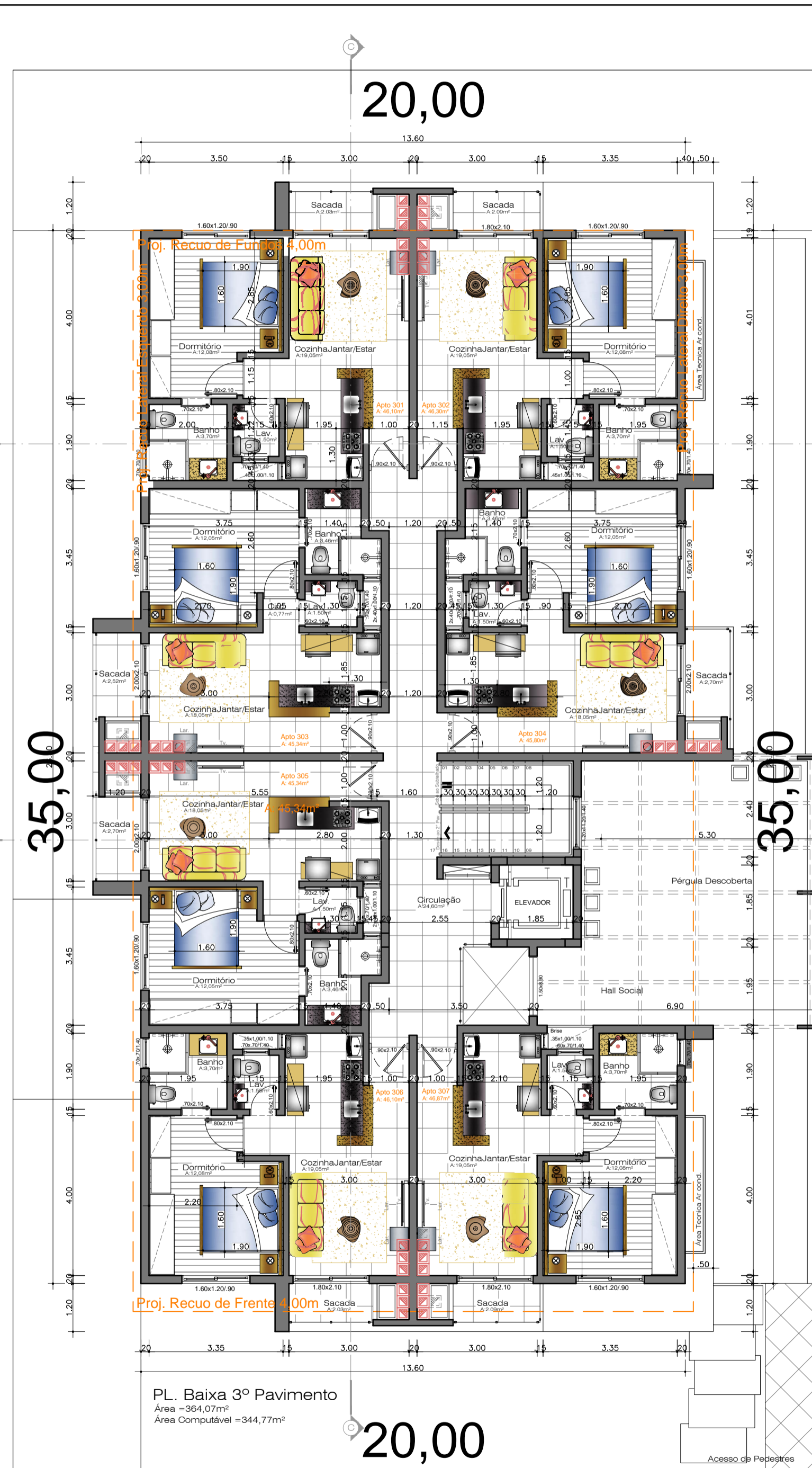

PL. Baixa 3º Pavimento  
Área = 364,07m²  
Área Computável = 344,77m²

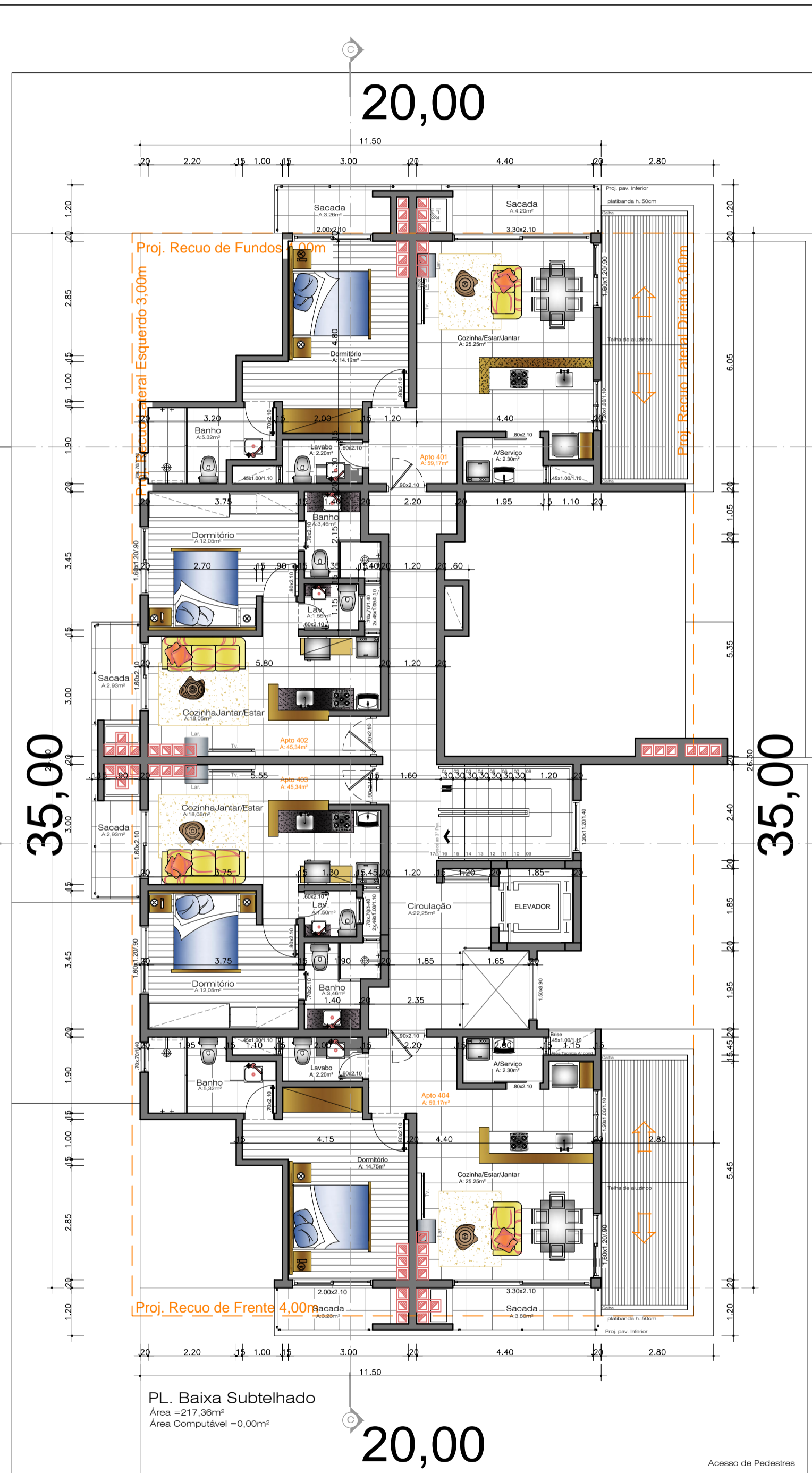

PL. Baixa Subtelhado  
Área = 217,36m²  
Área Computável = 0,00m²

Última revisão 13/07/20

OBRA	Prédio Multifamiliar em Alvenaria	DESENHO CAD	Giovani Bolognesi	FRANCHA	02
DESTINO	Residencial	DATA	Julho/2020	ÁREA	2.193,25m²
CONTEÚDO	Plantas Baixas	ESCALA	1/100		

PROJETO: Arq. TÍCIANO BOLOGNESE CAU-A46193-8  
PROJETO: Eng. JONATAS BOLOGNESE CREA: RS 197972

PROPRIETÁRIO: INCORPORADORA BOTTIN LTDA

ENDEREÇO: Rua Jatyr da Silva Veiga, Lote 9, Quadra 9 - Canela/RS  
Rua Cel. João Corrêa, nº 374, Sala 01, Gramado/RS - projetaarq@gmail.com - (54) 3286.3232