

Corte C-C

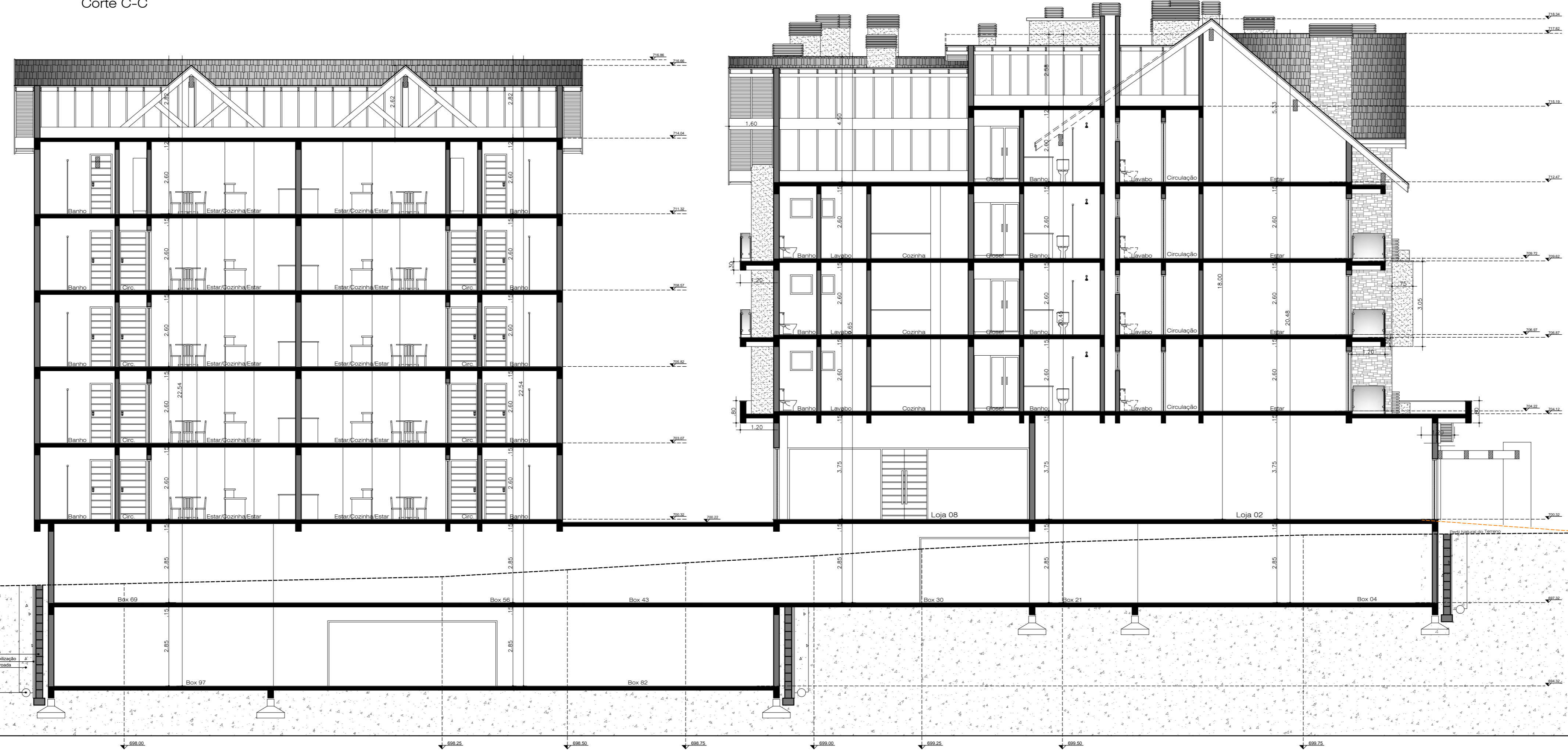

Corte D-D

Última revisão 21/05/21

| | | | | | |
|----------|-------------------------|-------------|----------------|---------|------------------------|
| OBRA | Prédio em Alvenaria | DESENHO CAD | Gabriel Michel | FRANCHA | 07 |
| DESTINO | Comercial/Multifamiliar | DATA | Maio/2021 | ÁREA | 9.601,80m ² |
| CONTEÚDO | Cortes C-C e D-D | ESCALA | 1/100 | | |

PROJETO: Projeto Arquitetura e Engenharia
 CREA 228261
 CAU: P137159-9



PROPRIETÁRIO: INCORPORADORA BOTTIN LTDA

ENDEREÇO: Rua Dona Carlinda - Canela/RS
 Rua Cel. João Corrêa, nº 374, Sala 01, Gramado/RS - projetaarq@gmail.com - (54) 3286.3232

